

# Lecciones Económicas

## Contenido:

Medidas de HOMBRE, tallas 44 a 60 de PECHO  
Abrigo, chaquetón y gabardina  
Extraídas del “Gran Libro de Patronaje para Sastrería”

## MEDIDAS DE ORIENTACIÓN

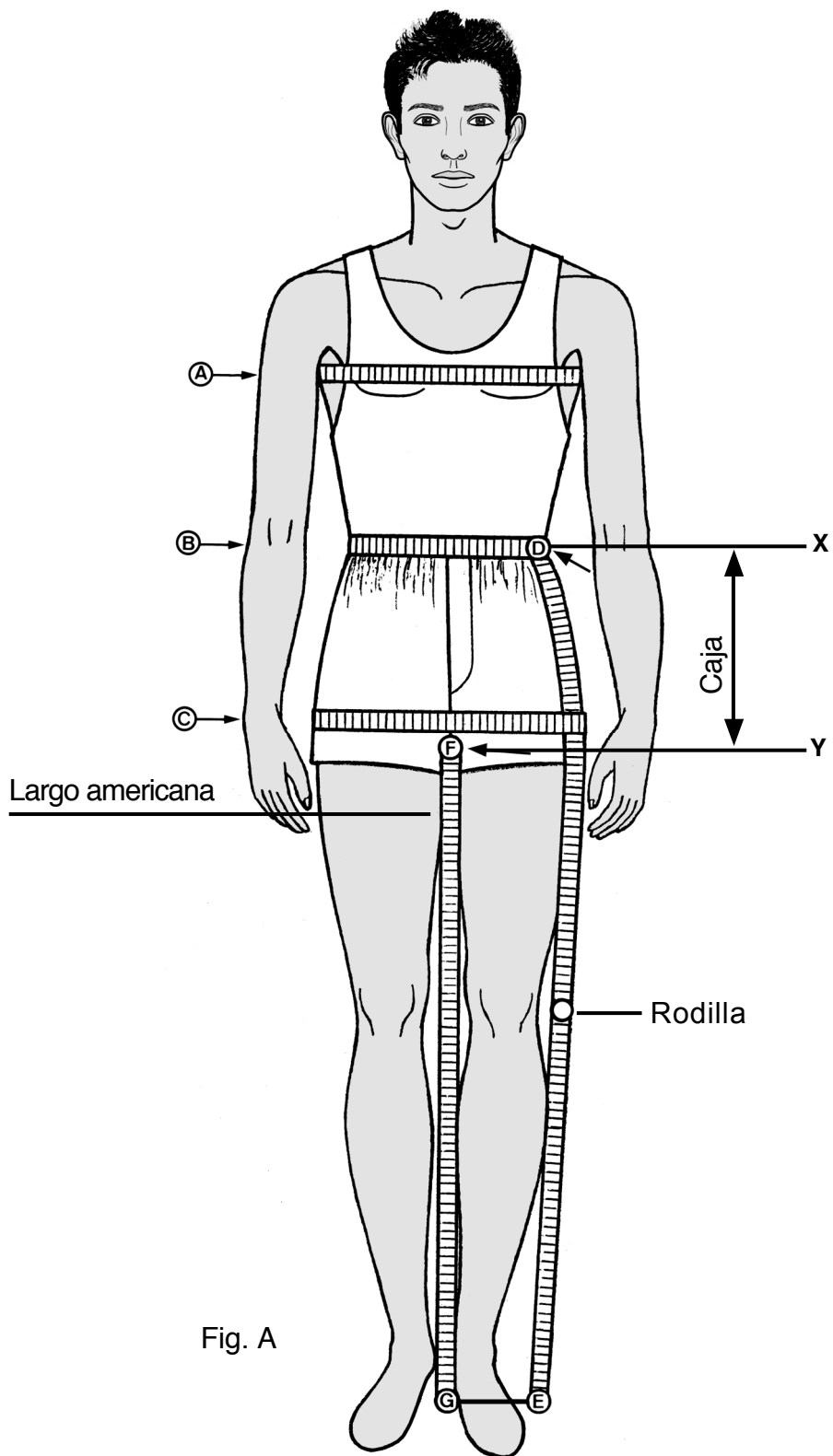

## MEDIDAS DE ORIENTACIÓN

### MEDIDAS DE LA FIG. A

**Contorno de pecho, A**

**Contorno de cintura, B**

**Contorno de cadera, C**

**Largo total pantalón, D - E**

**Largo de tiro, F - G**

**Largo de caja, X - Y**

El largo de "caja" es la diferencia entre el largo total y el largo de tiro.  
La aplicación del largo de caja es la utilizada en la tabla de medidas.  
Es 2 cm menor que la anatómica para que no quede muy alta de cintura.

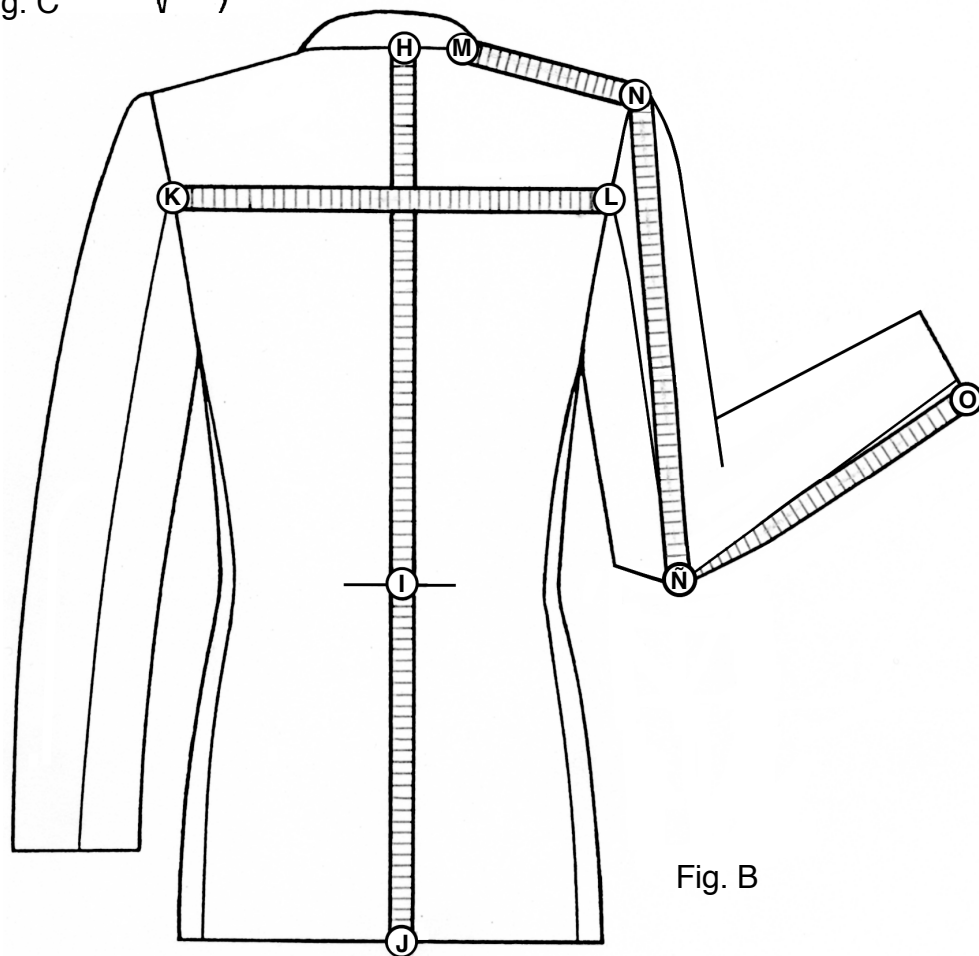
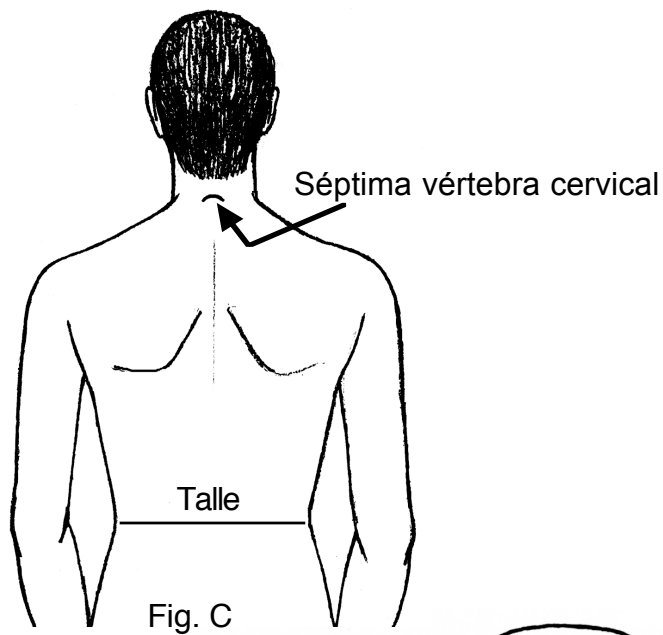

## MEDIDAS DE LA FIG. B

### **Largo de talle, H - I**

Desde la séptima vértebra cervical. Fig. C.

### **Largo total, H - J**

Esta medida como el resto, se muestra en dibujo de americana a efectos de entendimiento.

Las medidas para abrigo se reproducen en la tabla correspondiente.

### **Ancho de espalda, K - L**

### **Frente de pecho**

Esta medida es como el ancho de espalda tomada por el delantero.

### **Largo de hombro, M - N**

### **Largo codo, N - Ñ**

### **Largo brazo, N - O**

## TABLAS DE MEDIDAS PARA TRAZAR LOS PATRONES

En este caso el DROP es de 4 cm en todas las tallas.

(Diferencia entre medida de pecho y cintura)

En sastrería se utiliza la misma medida de pecho para el trazado de todas las prendas. Pecho, cintura y cadera, es la mitad de los contornos.

Durante el trazado se aplican las fórmulas correspondientes para dar volumen.

Las medidas de contornos están tomadas holgadas, lo que representan 2 cm más que la medida anatómica.

<b>TALLAS CHAQUETÓN</b>	<b>44</b>	<b>46</b>	<b>48</b>	<b>50</b>	<b>52</b>	<b>54</b>	<b>56</b>	<b>58</b>	<b>60</b>
PECHO									
FRENTE DE PECHO									
ANCHO DE ESPALDA									
LARGO DE HOMBRO									
LARGO DE TALLE									
LARGO DE CENTRO ESPALDA									
LARGO DE MANGA									
LARGO DE CODO									
BOCAMANGA									
<b>TALLAS ABRIGO</b>	<b>44</b>	<b>46</b>	<b>48</b>	<b>50</b>	<b>52</b>	<b>54</b>	<b>56</b>	<b>58</b>	<b>60</b>
PECHO									
CINTURA									
CADERA									
FRENTE DE PECHO									
ANCHO DE ESPALDA									
LARGO DE HOMBRO									
LARGO DE TALLE									
LARGO A CADERA									
LARGO DE CENTRO ESPALDA									
LARGO DE MANGA									
LARGO DE CODO									
CONTORNO DE BOCAMANGA									
<b>TALLAS GABARDINA</b>	<b>44</b>	<b>46</b>	<b>48</b>	<b>50</b>	<b>52</b>	<b>54</b>	<b>56</b>	<b>58</b>	<b>60</b>
PECHO									
FRENTE DE PECHO									
ANCHO DE ESPALDA									
LARGO DE HOMBRO									
LARGO DE TALLE									
LARGO DE CENTRO ESPALDA									
LARGO DE MANGA									
LARGO DE CODO									
BOCAMANGA									
<b>ESTATURA</b>									